

令和6年度

認定こども園 あけぼの幼稚園

入園のご案内

あけぼの幼稚園は幼保連携型認定こども園として、0歳～小学校就学前の子ども達に一貫した切れ目のない連続性のある質の高い幼児教育の提供を目指しています。就労の有無にかかわらず、お子様をお預かりし、幼児教育・保育を一体的に提供し保護者の子育てを総合的にサポートします。

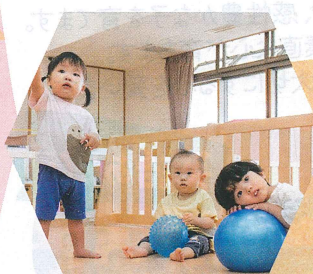

0歳からの
幼児教育・
保育を開始!

安心して遊べる低年齢児専用バルコニーや調乳室、沐浴室などを設備し、快適な空間を提供します。



0歳からの 幼稚園

令和6年度

園児募集

3歳～5歳の保育料の
無償化制度が
スタートしています



発芽玄米を主食として
厳選した食材と、
栄養を考えた給食

園内に給食設備を設け、自園給食を実施しています。発芽玄米を主食とした和食中心の温かい給食を提供します。食育の一環として、厳選した食材、調味料で調理します。

園児がのびのびと
活動できる園舎

吹き抜けの大きな遊戯室を配置し、園庭と一体的に活用できます。床下を二重にして足先の感触をやわらげます。

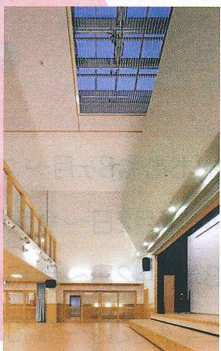

園児の安心安全を
守る環境づくり

園舎では、日常の危険を考えてケガの防止に配慮した建具や段差の解消などの設計を盛り込んでいます。さらに、敷地全体をフェンスで区画し、防犯性などのセキュリティシステムを高め、大規模地震に備えて、高い耐震性と防災体制を整えた園舎です。



あい、ゆめ、きらら。
認定こども園

あけぼの幼稚園

〒683-0844 米子市義方町4番1号
TEL.0859-22-5054 FAX.0859-22-5153
<https://akebonokid.org>

米子 あけぼの幼稚園 検索

QRコードは
こちら→



入園説明会のお知らせ

日時 令和5年10月6日(金)・10月7日(土)
受付開始 9:30～ 説明会開始10:00～ 終了予定 11:30

ご予約は不要ですので、どちらか都合の良い日にお気軽にお出かけ下さい。

ご来園におけるご協力をお願い 発熱・体調不良等のある方はご相談下さい。

場所 あけぼの幼稚園 ★駐車場完備 持ち物 スリッパ、筆記用具



教育方針

あけぼの幼稚園では、「造形、音楽、情操、食育」教育を柱に子どもたちの心を豊かに育む「創造教育」に取り組んでいます。子どもたち一人ひとりの個性も可能性もさまざまです。そうした子どもたちの能力を多角的な面からひきだすために、自分で考え、学ぶのに最適な環境作りを目指しています。明るく元気にのびのびと創造性を発揮しながら、心身ともに健やかな子どもたちを育てていきたいと思っています。

教育目標

- のびのびと創り出す子どもを育てる

目指す子ども像

- 明るく元気な子ども
- 思いやりのある子ども
- すすんでやる子ども



未就園児クラス (親子教室あいあい)

入園前の1~3歳児/少人数制 (クラス10人程度)
10:00~12:00 (月2回)
入室希望の方には申込用紙がありますのでお知らせ下さい。

あけぼの幼稚園の特色ある教育

食育



強い身体と、思いやりの心を育みます。自らすすんで食べる子が育ち、命の大切さがきざみこまれます。

造形絵画



豊かな感性と、想像力を育みます。

音楽



協調性・リズム感・集中力が身につきます。

情操



心豊かで、感性豊かな子を育てます。素直な心が育ちます。友達を大切にする心を養います。

体育あそび



明るく健やかな心身を育みます。

英語あそび



未来の国際人が育ちます。

認定区分

新制度では、あけぼの幼稚園の利用に際して、お住まいの市町村による「認定」が必要となります。

区分と対象年齢	保育時間及び預かり保育・延長保育	休日
1号認定 【教育標準時間認定】 満3歳以上。 幼児教育を希望される場合。	全日 10:00~14:00 半日 10:00~11:00 保育時間の前後、登園・降園時間があります。スクールバスのご利用もできます。 預かり保育 有(※別途料金が必要) 月~土) 7:30~18:30 長期休業中も7:30~18:30 半日保育、全ての土曜日、及び夏休み等の長期休業中の預かり保育にも給食を提供しております。	第2・第4土曜日、日・祝祭日、お盆、年末年始、長期休業、行事の振替日等 第1・3・5土曜日は自由登園日となります。 第2・第4土曜日は預かり保育のみ行っております。
2号認定 【保育認定】 満3歳以上。幼児教育とさらに保育を希望される場合。保育の必要な事由に該当する方。 就労の場合、次のいずれかに区分されます。 ①保育標準時間利用...最長11時間 ②保育短時間利用...最長8時間 (就労最短月60時間程度)	①保育標準時間利用 月~土) 7:30~18:30 ②保育短時間利用 月~土) 8:30~16:30 延長保育(7:30~、~18:30)も利用できます ※別料金	日・祝祭日、お盆、年末年始、行事の振替日等
3号認定 【保育認定】 2・1・0歳児。保育の必要な事由に該当する方。 就労の場合、次のいずれかに区分されます。 ①保育標準時間利用...最長11時間 ②保育短時間利用...最長8時間 (就労最短月60時間程度)	①保育標準時間利用 月~土) 7:30~18:30 ②保育短時間利用 月~土) 8:30~16:30 延長保育(7:30~、~18:30)も利用できます ※別料金	

※1号認定の子どもたちのうち、年少以上で保育の必要性のある子どもは預かり保育が無償化の対象となります。該当される方は新2号認定の申請を行う必要があります。詳細については園までお問い合わせ下さい。
※その他、ご不明な事項については直接園におたずね下さい。

募集員数

年齢	入園年齢	募集員数
0歳児	生後おおむね8ヶ月~	若干名
1歳児	令和4年4月2日~令和5年4月1日生まれ	若干名
2歳児	令和3年4月2日~令和4年4月1日生まれ	若干名
3歳児	令和2年4月2日~令和3年4月1日生まれ	30名
4歳児	平成31年4月2日~令和2年4月1日生まれ	若干名
5歳児	平成30年4月2日~平成31年4月1日生まれ	若干名

3歳~5歳までの保育所、認定こども園、幼稚園などを利用する子どもたちの保育料が無償になりました。

0歳~2歳までの住民税非課税世帯の子どもたちも対象です

- 3歳~5歳までの子どもたちは、保育料が無償化されます。無償化の対象外となる、園が定めたその他の納付金が必要です。
- 3号認定の子どもたちの保育料は、住まいの市町村が所得に応じて定めた額になります。
- 入園料は徴収いたしません。
- 入園手続き費用 5,000円(入園時のみ)
- その他の費用は直接園におたずね下さい。
- スクールバスは市内各所に運行しています。2歳児から利用できます。利用料金は別途かかります。運行経路については園までおたずね下さい。
- 給食について...毎週水曜日はご家庭からのお弁当の日です。(但し0歳・1歳は給食を提供いたします)

認定こども園

0歳からのようちえん

あけぼの幼稚園 入園申込受付

入園ご希望の方は園まで願書をご請求下さい。ホームページからも願書を取得できます。

受付場所

学校法人 あけぼの幼稚園 米子市義方町4番1号
TEL 0859-22-5054 FAX 0859-22-5153
ホームページ <https://akebonokid.org>

願書受付期間

令和5年
11月1日(水)より